

BIENVENUE TB-85 (86/81/85/85)
Une SHOTTLE de style !

ROLLS TB-88 (NT)

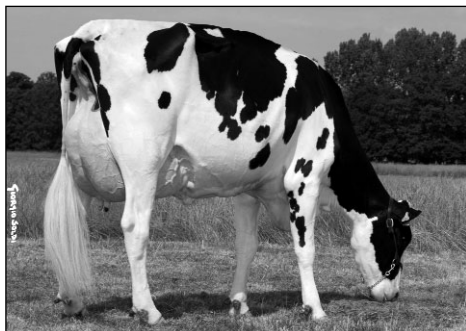

Index FRA 2009/1	Type	CD	Mo	Ma	CC	Me					
ISU	-	-	-	-	-	-					
Infos génomiques disponibles	Prod.	CD	Inel	Lait	TB	MG	TP	MP	CEL		
	Asc	-	-	-	-	-	-	-	-		

Famille
"ELWOOD - OLIVIA"

Emerald-Acr-Sa T-BAXTER

US000132973942

BIENVENUE

FR 7204190643

TB-85 (86/81/85/85)

FRA 2009/1

CD	ISU	Inel	Lait	TB	TP	Mo
Asc	+169	+38	+1162	-1,9	-0,2	+3,3

2-05	185	5.827	3,50	3,12
------	-----	-------	------	------

Picston SHOTTLE

ROLLS

TB-88-NT

2-04	305	8.460	3,86	3,49
3-10	305	11.784	3,58	3,28
5-08	305	13.350	3,48	2,96
7-03	305	13.345	4,04	3,12
Cumul en cours		62.642	3,73	3,35

3e p : Dixie-Lee AARON

3e m : **OLIVIA** EX-90 (AT)

3-11	305	12.022	4,06	3,19
------	-----	--------	------	------

Cumul 5 lact.	82.887	4,24	3,40
---------------	--------	------	------

4e p : Startmore RUDOLPH

4e m : **LINVENTION** TB-89

2-02	305	10.590	3,94	3,72
------	-----	--------	------	------

5e p : DOMBINATOR

5e m : **INVENTION** TB-86

3-09	305	9.588	4,65	3,69
------	-----	-------	------	------

6e p : SAMMY

6e m : **ELWOOD** EX-91

6-08	305	10.418	4,95	3,15
------	-----	--------	------	------

Cumul 7 lact.	80.781	5,17	3,53
---------------	--------	------	------

7e p : Arlinda MELWOOD

7e m : **APPACHE** TB-87

4-01	305	9.012	4,46	3,37
------	-----	-------	------	------

A vie	39.683	4,60	3,49
-------	--------	------	------

8e m : Cal-Clark Board CHAIRMAN

8e m : **UTOPIE** TB-89

A vie	39.549	5,13	3,67
-------	--------	------	------

9e p : Hanover-Hill TRIPLE Theat-Red

9e m : **PANOPLIE** TB-85

10e p : Citation R MAPLE

* BIENVENUE est la dernière SHOTTLE / ROLLS vèlée mais pas la moindre. Elle est probablement la plus stylée, la plus fine. Elle confirme ainsi la force de ROLLS qui transmet très bien ses qualités.

* ROLLS a aujourd'hui 10 filles TB, nouvelle table, indexées à plus de 145 points d'ISU par 7 pères différents. AMBER, pleine sœur de BIENVENUE, a d'ailleurs été n°1 ex-æquo pour l'index Mo en France, en 2008.

* BAXTER renforcera le potentiel lait et la puissance sur une souche excellente en index fonctionnels. ROLLS et OLIVIA sont des donneuses très prolifiques, qualité sans doute héritée de RUDOLPH, grand champion de la fertilité.