

1E

Famille
"NINON"

2 embryons

JLD GENETICS & SERVICES SARL

Castel Mauges - 49120 NEUVY EN MAUGES
GSM +31 (0) 6 82 87 16 73 - Fax +33 (0) 2 41 70 96 97

Picston SHOTTLE
FRGB00598172

URSULA de Follezou
FR 2237872057
TB-89-BEL

BEL 2009/01				
CD	Lait	TB	TA	
49	+503	-1,5	-0,5	

2-01	305	7.873	4,65	3,33
4-01	305	12.495	4,22	3,36

URSULA de Follezou



Tcet Lyster

NINON
EX-95 (NT)

2-04	305	7.851	3,53	3,25
8-01	305	12.601	4,10	3,36
Cumul 6 lact.	80.968	3,85	3,43	

* URSULA, première section au Space 2006, a ensuite été vendue en Belgique où elle continue sa carrière. Sa mère la célèbre NINON a accumulé de nombreuses victoires en concours dont le championnat Adulte au dernier concours Européen. Egalement une remarquable productrice avec 3 lactations à plus de 12.000 kg !

* SHOTTLE est sans doute le taureau le plus populaire de notre époque. Vous avez ici l'occasion d'entrer de la génétique de l'incroyable NINON et développer une souche basée sur un pedigree hyper solide et marketable.

DOMBINATOR

GERVAISE
TB-89 (AT)

6-01	305	9.821	4,44	3,43
Cumul 5 lact.	47.155	4,49	3,43	

4e p : UGELA BELL
4e m : **BELISE** EX-94
9-00 305 11.371 3,94 3,13
Cumul 7 lact. 69.026 4,04 3,33

5e p : LEVI
5e m : **URSULE** TB-88
4-10 305 8.877 3,56 3,09
Cumul 6 lact. 50.155 3,57 3,11

6e p : FREEMAN
6e m : **PLANETE**
4-07 305 8.833 3,72 3,20
Cumul 4 lact. 27.987 3,64 3,16

7e p : SELZLAN
8e p : PRINCE ROYAL de l'Ontario

2E

Famille
"ELEGANCE"

4 embryons

NOSBISCH HOLSTEINS

Maschmühle 1 - 54668 NIEDERWEIS (Allemagne)
Matthias + 49 (0)171 124 3728 - Nici +49 (0)171 436 8388

Golden-Oaks St ALEXANDER
FRCD10705608

Krull Shottle ELENORE
NL446492751
TB-87-ALL (87/87/86/88)

FRA - Convertis avril 2009				
CD	INEL	Mo	ISU	Cel
Asc	+29	-1,3	-0,6	+1,1

2-0	58	2.385	4,70	3,50
-----	----	-------	------	------

Krull Shottle ELENORE

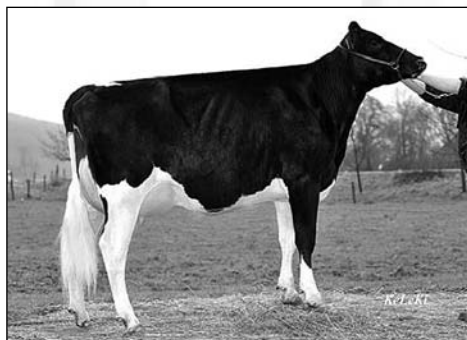

Picston SHOTTLE

Krull Durham EVERYTHING
EX-90-USA DOM

2-02	305	10.601	3,90	3,50
4-09	305	13.263	3,40	3,20

* Pointée et photographiée très peu de temps après son vêlage, ELENORE affiche 87 pts en mamelle et 88 pts en membres dans un pays très sourcilieux sur ce poste. Ses 2 premiers mâles sont rentrés en CIA.

* Cette branche de la famille est une des plus intéressantes par son potentiel production. De nombreux mâles d'EVERYTHING sont d'ailleurs actuellement en testage.

* L'accouplement avec ALEXANDER est judicieux sur une puissante et solide fille de SHOTTLE pour renforcer le style et la finesse.

3e p : Regancrest Elton DURHAM
3e m : **Krull ELEGANT ROSE**
EX-93-USA GMD DOM
6-00 305 13.903 4,10 3,30

4e p : Donnandale SKYCHIEF
4e m : **Krull Broker ELEGANCE**
EX-96-USA GMD DOM 1*
Cumul 4 lact. 83.330 3,70 3,40

5e p : Conant-Acres Jy BROKER
5e m : **Krull Starbuck EXCELLENCY**
EX-90-USA GMD DOM
3-03 305 10.849 3,40 3,40

6e p : Hanoverhill STARBUCK
6e m : **Krull TT EXCELLENCY**
EX-90-USA DOM
Cumul 4 lact. 39.368 3,70 3,30

7e p : Hanover-Hill TRIPLE THREAT-Red
7e m : **Krull Boot Mark EXCELLENCY**
EX-92-USA 2E GMD DOM
6-06 365 12.460 3,80 3,20

8e p : Sky-Hi BOOT MARK
8e m : **Krull Kingstead EXCELLENCY**
EX-92-USA GMD
12-04 323 9.963 3,50



Ph. Deru
génétique et confort animal

PLM
PRODUCTION LAITIÈRE MODERNE

€ :



Amélis
L'ELEVAGE, LA VIE